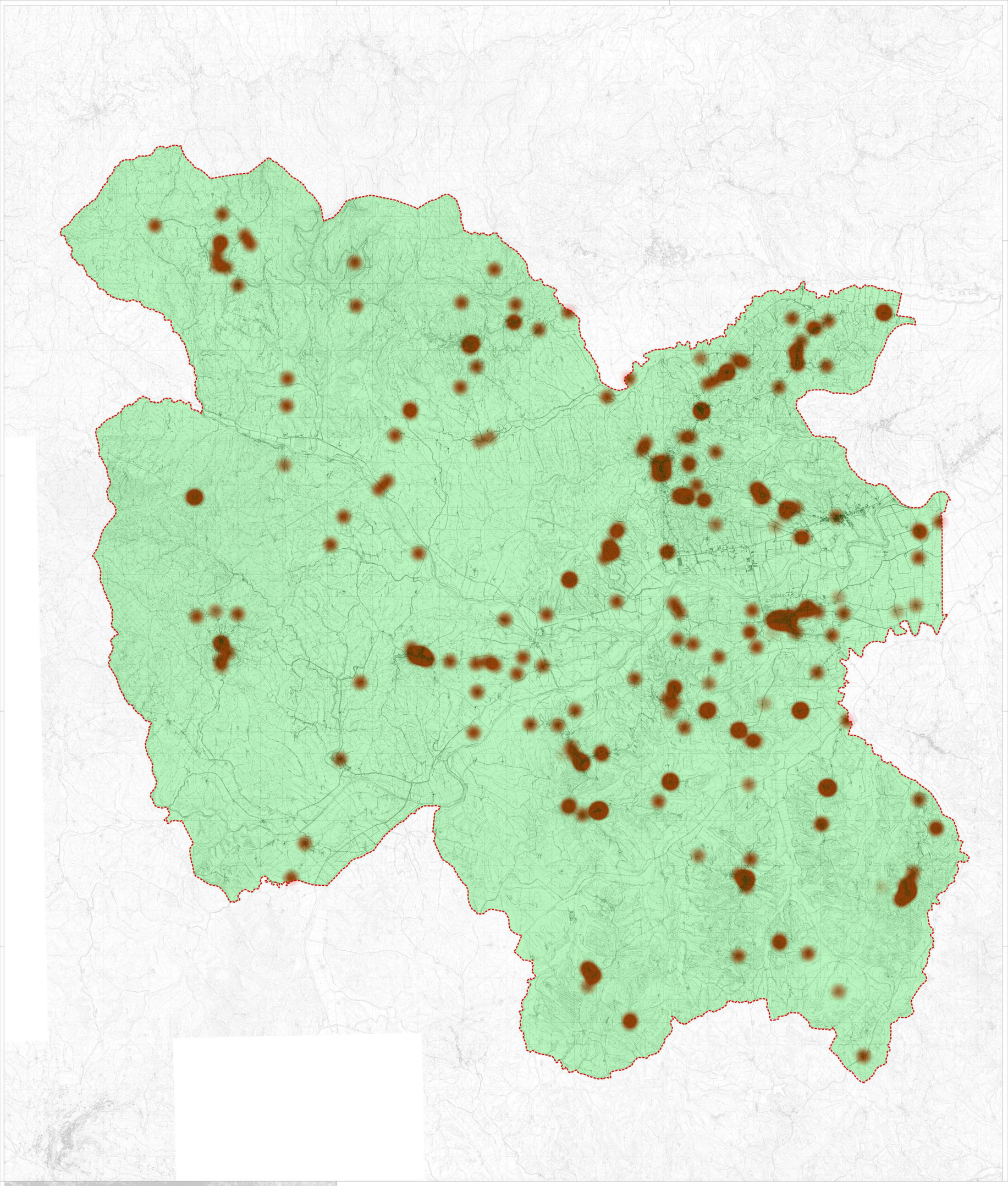

Limite amministrativo del PSI

Concentrazione del rischio

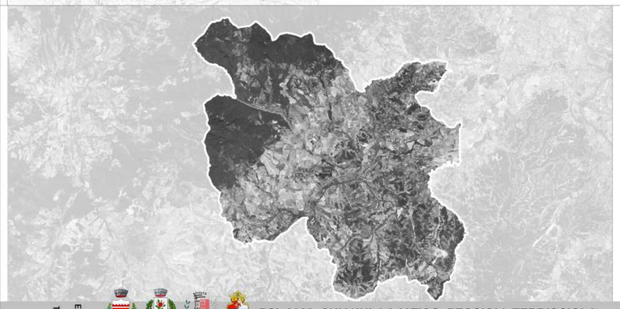

PSI 2022 CHIANNI, LAJATICO, PECCIOLI, TERRICCIOLA

ELAB. **PSI**

TAV. **QCT 6.3**

scala 1:25.000

ottobre 2022

Piano Strutturale Intercomunale
Legge regionale 65/2014 e s.m.i.

QUADRO CONOSCITIVO
Carta del Rischio Archeologico
elaborato di concentrazione

D.R.E.A.M. ITALIA

Associazione Culturale Archeologica

MAE Museo Archeologico Etruscologico

Sindaco
Giacomo TARRINI (Comune di Chianni)
Alessio BARBAFIERI (Comune di Lajatico)
Renzo MACELLONI (Comune di Peccioli)
Mirko BINI (Comune di Terricciola)

Assessore all'Urbanistica
Maya DEGLINNOCENTI (Comune di Chianni)
Giulia BANDECCHI (Comune di Terricciola)

Responsabile del Procedimento
Arch. Antonio CORTESE

Garante dell' informazione e della partecipazione
Ing. Stefano PARRI

Ufficio di Piano
Arch. Antonio CORTESE (Comune di Peccioli)
Ing. Stefano PARRI (Comune di Chianni)
Arch. Antonio CORTESE (Comune di Lajatico)
Geom. Adriano BASSI (Comune di Terricciola)

Adottato con

Approvato con

Responsabile Contrattuale
Urbanista Raffaele Gerometta

Coordinamento Generale
Urbanista Daniele Rallo

Responsabile Coordinamento Locale
Architetto Antonio Mugnai

Urbanistica
Urbanista Daniele Rallo
Architetto Antonio Mugnai
Urbanista Ivan Signorile

SIT e Cartografia
Urbanista Lisa De Gasper
Urbanista Ivan Signorile

VAS
Ingegnere Elettra Lowenthal
Dottssa Sc. Amb. Lucia Foltran

Legenda