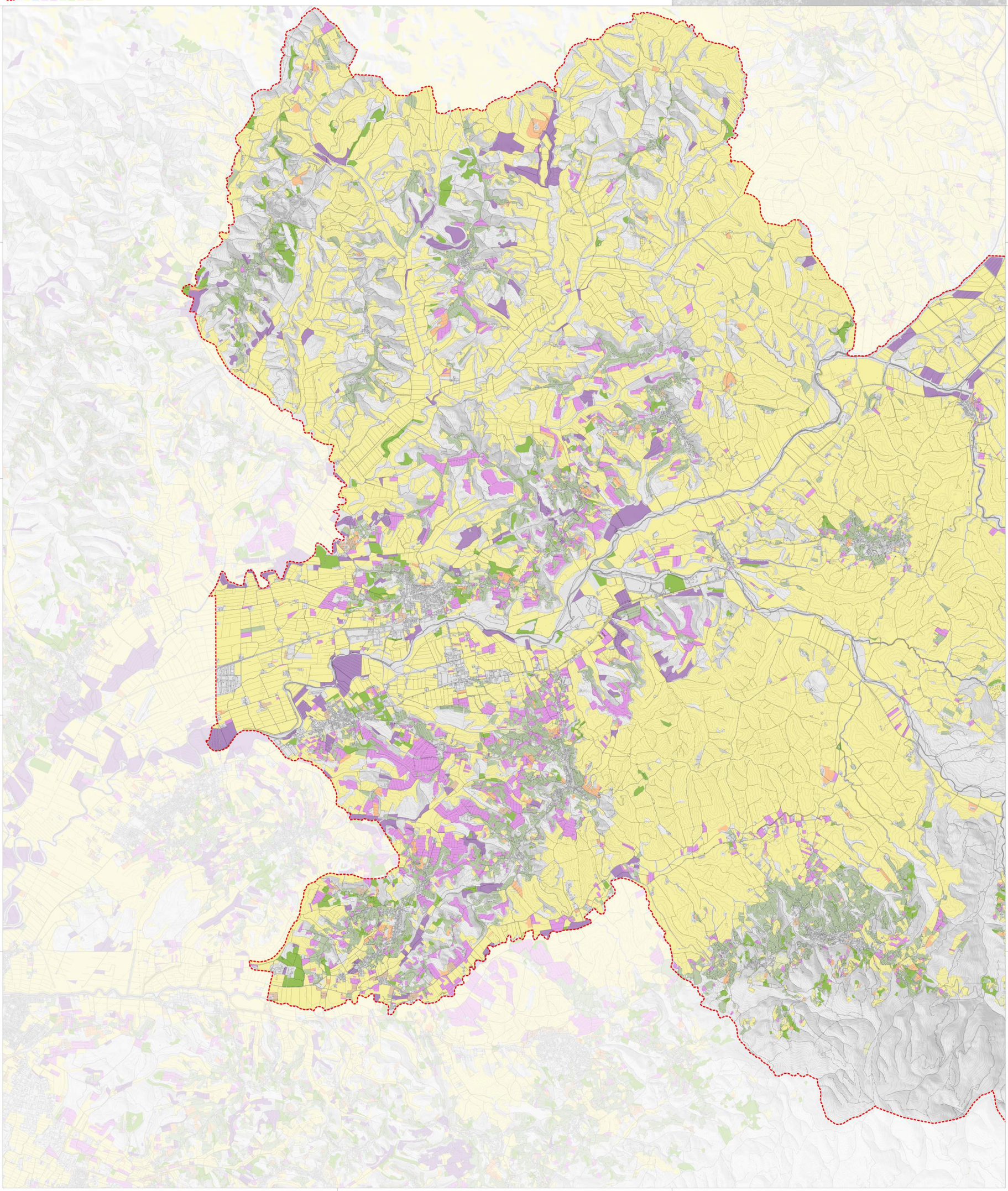

Legenda

- Limiti amministrativi del PSI
- Copertura del suolo agricolo
  - Seminativi irrigui e non irrigui (Cod 210)
  - Risaie (Cod 213)
  - Vigneti (Cod 221)
  - Frutteti e frutti minori (Cod 222)
  - Oliveti (Cod 223)
  - Prati stabili
  - Colture temporanee associate a colture permanenti (Cod 241)
  - Sistemi colturali e particellari complessi (Cod 242)
  - Colture agrarie con presenza di spazi naturali importanti (Cod 243)

Redatto con

Responsabile Coordinamento
Ubaldo Bellavia Università Pegaso

Responsabile Coordinamento Generale
Ubaldo Daniele Fullo Università Unimed

Responsabile Coordinamento Locale
Ubaldo Lisa De Gasper Università Ivan Gigante

Urbanista
Ubaldo Daniele Fullo Architetto Antonio Augusto Università Ivan Gigante

GIS
Ingegnere Fabrizio Lovendurgi Dottore Sc. Amb. Luca Folino

Sindaco
Giacomo TARSILI (Comune di Civitella)
Alessio BARGAGERI (Comune di Lapedona)
Marco MACELLONI (Comune di Pedaso)
Mario BIN (Comune di Monterubbiano)

Assessore all'Urbanistica
Maria CECLIMINCENTI (Comune di Civitella)
Giulia BANDECCHI (Comune di Monterubbiano)

Responsabile del Procedimento
Arch. Adriano CORTESE

Garante dell'informazione e della partecipazione
Ing. Stefano PARRA

Ufficio di Piano
Arch. Adriano CORTESE (Comune di Pedaso)
Ing. Stefano PARRA (Comune di Civitella)
Arch. Adriano CORTESE (Comune di Lapedona)
Geom. Adriano BASSI (Comune di Monterubbiano)

Adottato con

Approvato con

Piano Strutturale Intercomunale
Legge regionale 65/2014 e s.m.i.

D.R.E.A.M. ITALIA

Studio Associato Associazione Professionale

QUADRO CONOSCITIVO
Carta dell'uso del suolo agricolo - parte nord

ELAB. **PSI**
TAV. **QCT 4.1**
scala 1:20.000
dicembre 2022

PSI 2022 CHIANNI, LAJATICO, PECCIOLI, TERRICCIOLA