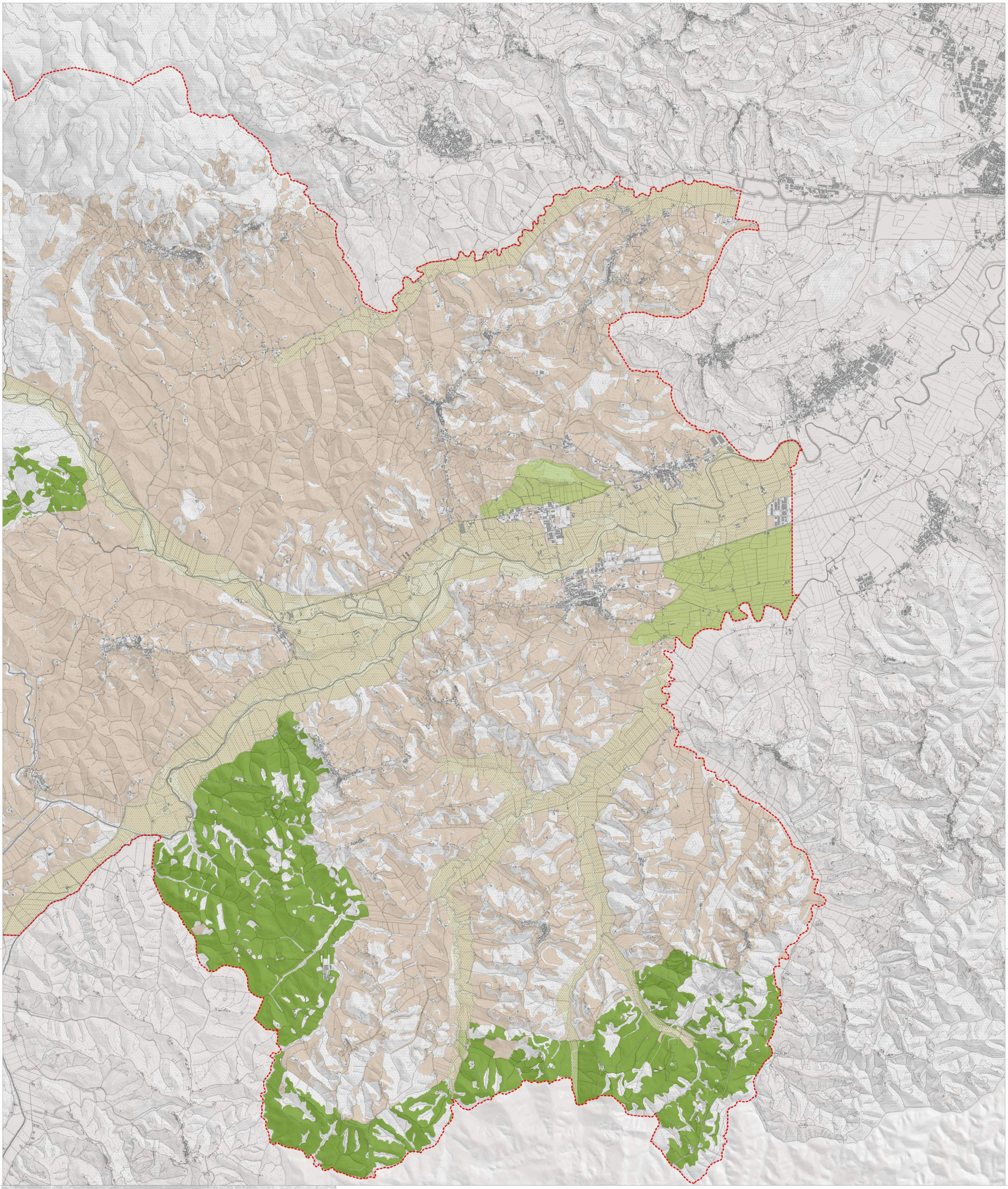

Tessitura del sistema agrario - Tpi

- Limite amministrativo del PSI
- Tessitura agraria
  - Tessitura agraria a maglia media del sistema collinare di fondovalle
  - Tessitura agraria a maglia larga del sistema collinare di pianura
  - Tessitura agraria a maglia media del sistema collinare alta
  - Tessitura agraria a maglia media del sistema collinare collinare
  - Tessitura agraria a maglia media del sistema collinare collinare - coltivazioni di prego e miste

PSI 2022 CHIANNI, LAJATICO, PECCIOLI, TERRICCIOLA

ELAB. **PSI**

TAV. **QCT 2.3**

Piano Strutturale Intercomunale
Legge regionale 65/2014 e s.m.i.

scala 1:28.000
ottobre 2022

QUADRO CONOSCITIVO
Carta della tessitura agraria - parte nord

D.R.E.A.M. ITALIA

Sindaco
Giacomo TARRINI (Comune di Chianni)
Alessio BARBAFIERI (Comune di Lajatico)
Renzo MACELLONI (Comune di Peccioli)
Mirko BINI (Comune di Terricciola)

Assessore all'Urbanistica
Maya DEGL'INNOCENTI (Comune di Chianni)
Giulia BANDECCHI (Comune di Terricciola)

Responsabile del Procedimento
Arch. Antonio CORTESE

Garante dell' informazione e della partecipazione
Ing. Stefano PARRI

Ufficio di Piano
Arch. Antonio CORTESE (Comune di Peccioli)
Ing. Stefano PARRI (Comune di Chianni)
Arch. Antonio CORTESE (Comune di Lajatico)
Geom. Adriano BASSI (Comune di Terricciola)

Adottato con

Approvato con

Responsabile Contrattuale
Urbanista Raffaele Gerometta

Coordinamento Generale
Urbanista Daniele Rallo

Responsabile Coordinamento Locale
Architetto Antonio Mugnai

Urbanistica
Urbanista Daniele Rallo
Architetto Antonio Mugnai
Urbanista Ivan Signorile

SIT e Cartografia
Urbanista Lisa De Gasper
Urbanista Ivan Signorile

VAS
Ingegnere Elettra Lowenthal
Dottssa Sc. Amb. Lucia Foltran

Legenda