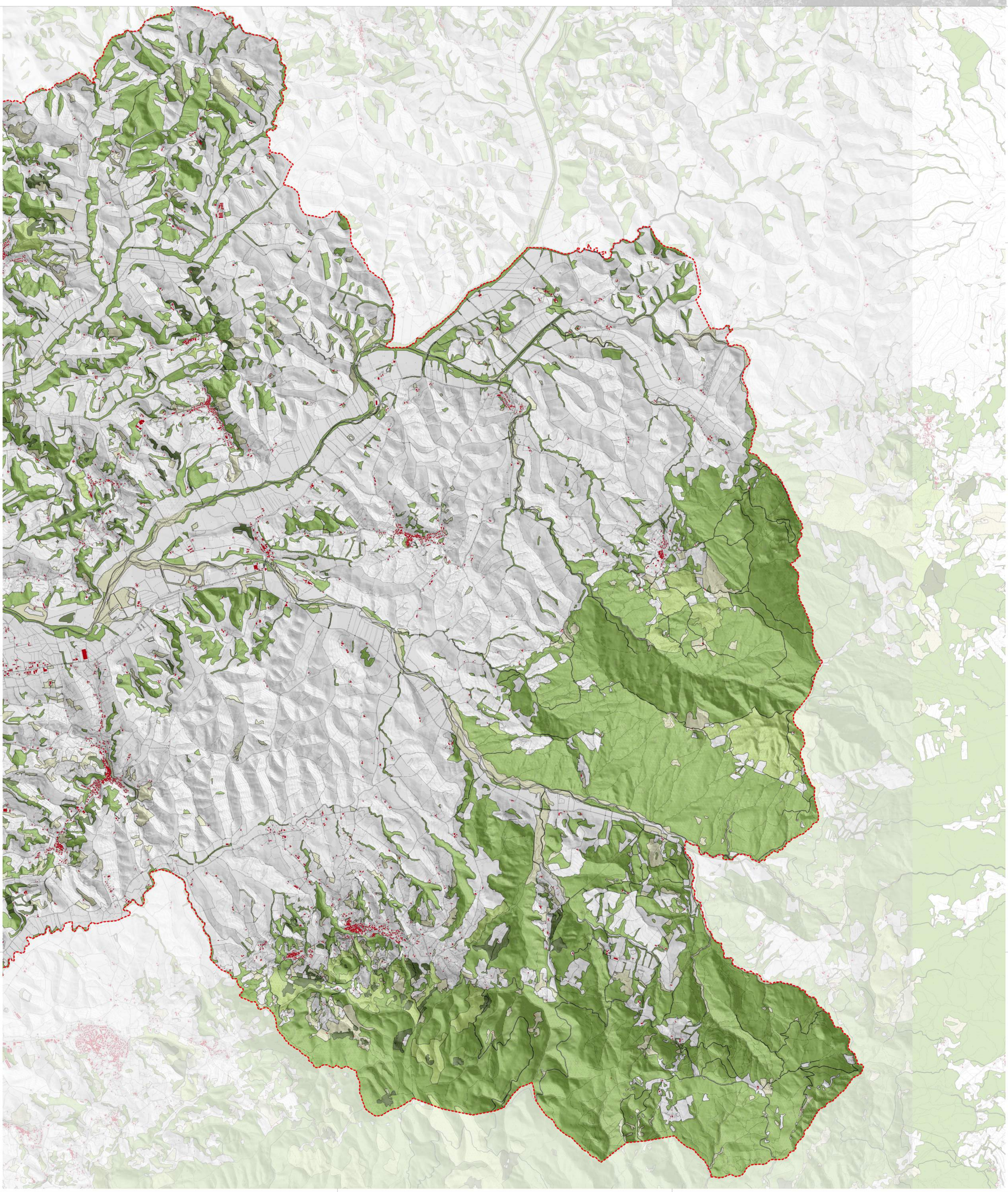

Legenda

Copertura del suolo

- Limite amministrativo del PSI
- Copertura forestale e vegetazionale
  - Boschi di latifoglie (Cod 311)
  - Boschi di conifere (Cod 312)
  - Boschi misti di conifere e latifoglie (Cod 313)
  - Brughiere e cespuglieti (Cod 322)
  - Aree a vegetazione sclerofilla (Cod 323)
  - Aree a vegetazione boschiva ed arbustiva in evoluzione (Cod 324)
  - Aree con vegetazione rada (Cod 333)

Sindaco
Giacomo TARPINI (Comune di Civitella)
Alessio BARGAGERI (Comune di Laterino)
Marco MACELLONI (Comune di Pescaglia)
Marco BINI (Comune di Serravezza)

Assessore all'Urbanistica
Maria CELLI'INNOCENTI (Comune di Civitella)
Giulia BANDECCHI (Comune di Serravezza)

Responsabile del Procedimento
Arch. Adriano CORTESE

Garante dell'informazione e della partecipazione
Ing. Stefano PARRA

Ufficio di Piano
Arch. Adriano CORTESE (Comune di Pescaglia)
Ing. Stefano PARRA (Comune di Civitella)
Geom. Adriano BASSI (Comune di Serravezza)

Adottato con
Approvato con

Responsabile Conservatoria
Ubaldo Daniele Filidei
Archeologo Antonio Magnani
Architetto Antonio Magnani

Responsabile Coordinamento Locale
Ubaldo Daniele Filidei

Coordinamento Generale
Ubaldo Daniele Filidei

SIT e cartografia
Ubaldo Isa De Gasperi
Ubaldo Ivan Ugolotti
Ubaldo Isa Ugolotti
Ubaldo Ivan Ugolotti

UMS
Ingegnere Elettra Lowenthal
Dottessa Sc. Amb. Lucia Folinin

PSI 2022 CHIANNI, LAJATICO, PECCIOLI, TERRICCIOLA

Piano Strutturale Intercomunale
Legge regionale 65/2014 e s.m.i.

ELAB. **PSI**
TAV. **QCT2.2**
scala 1:20.000
dicembre 2022

QUADRO CONOSCITIVO
Carta degli ecosistemi forestali - parte sud