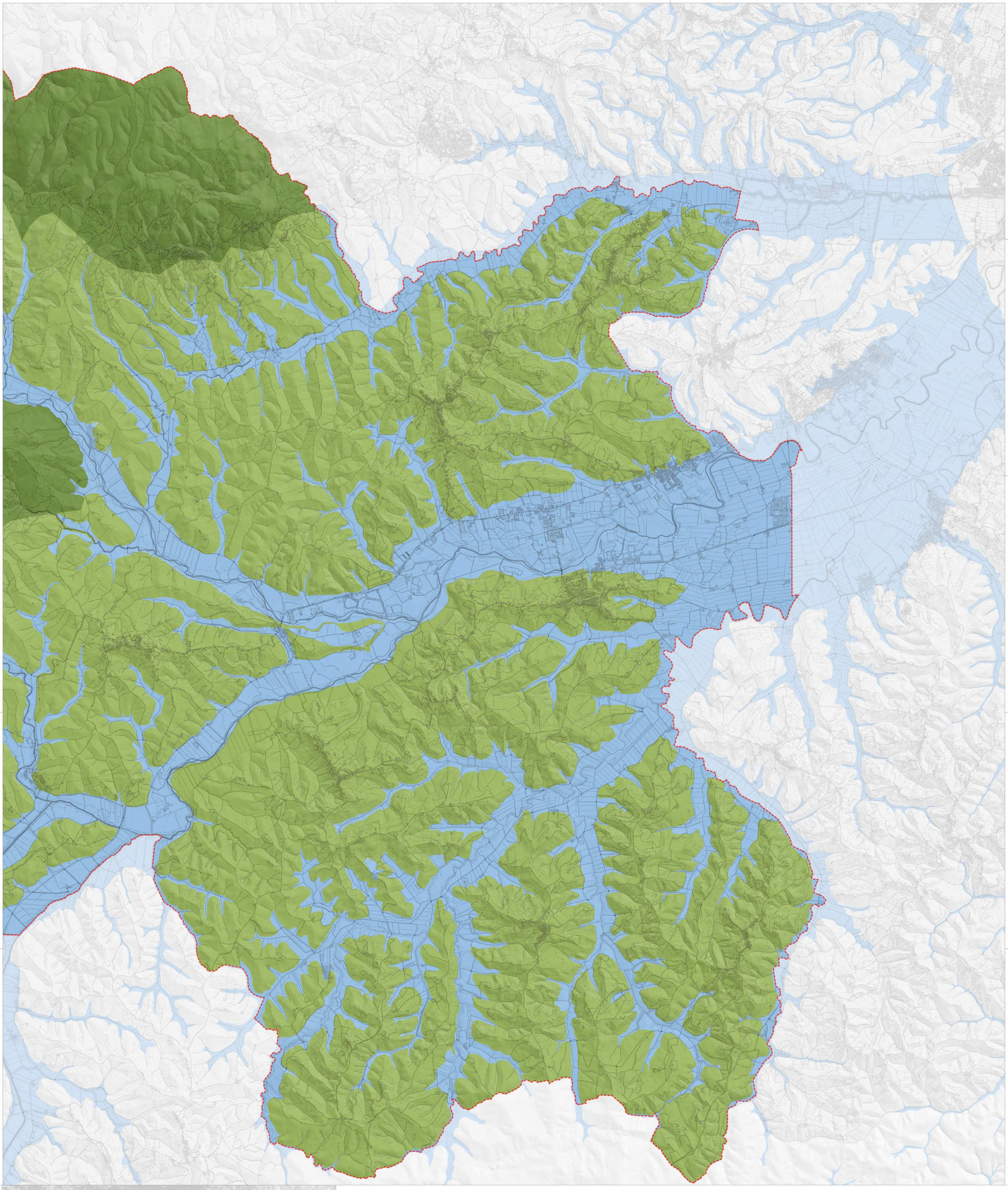

*Struttura idro-geomorfologica*

- Limite amministrativo del PSI
- Ambiti fisiografici
- Pianura di fondovalle
- Collina
- Alta collina

**PSI 2022 CHIANNI, LAJATICO, PECCIOLI, TERRICCIOLA**

ELAB. **PSI**

TAV. **QCT 1.2**

scala 1:20.000

ottobre 2022

**Piano Strutturale Intercomunale**
**Legge regionale 65/2014 e s.m.i.**

QUADRO CONOSCITIVO
Carta dei tipi fisiografici - parte nord

D.R.E.A.M. ITALIA

Associazione Professionisti Architettura e Ambiente

**Sindaco**
Giacomo TARPINI (Comune di Chianni)
Alessio BARBAFIERI (Comune di Lajatico)
Renzo MACELLONI (Comune di Peccioli)
Mirko BINI (Comune di Terricciola)

**Assessore all'Urbanistica**
Maya DEGL'INNOCENTI (Comune di Chianni)
Giulia BANDECCHI (Comune di Terricciola)

**Responsabile del Procedimento**
Arch. Antonio CORTESE

**Garante dell' informazione e della partecipazione**
Ing. Stefano PARRI

**Ufficio di Piano**
Arch. Antonio CORTESE (Comune di Peccioli)
Ing. Stefano PARRI (Comune di Chianni)
Arch. Antonio CORTESE (Comune di Lajatico)
Geom. Adriano BASSI (Comune di Terricciola)

**Adottato con**

**Approvato con**

***Responsabile Contrattuale***
Urbanista Raffaele Gerometta

***Coordinamento Generale***
Urbanista Daniele Rallo

***Responsabile Coordinamento Locale***
Architetto Antonio Mugnai

***Urbanistica***
Urbanista Daniele Rallo
Architetto Antonio Mugnai
Urbanista Ivan Signorile

***SIT e Cartografia***
Urbanista Lisa De Gasper
Urbanista Ivan Signorile

***VAS***
Ingegnere Elettra Lowenthal
Dott.ssa Sc. Amb. Lucia Foltran

# Legenda